



Ortopóvoa

Caso de Incrustação  
(ONLAY)



Situação inicial



Isolamento absoluto, limpeza e preparação para espigão de fibra de vidro

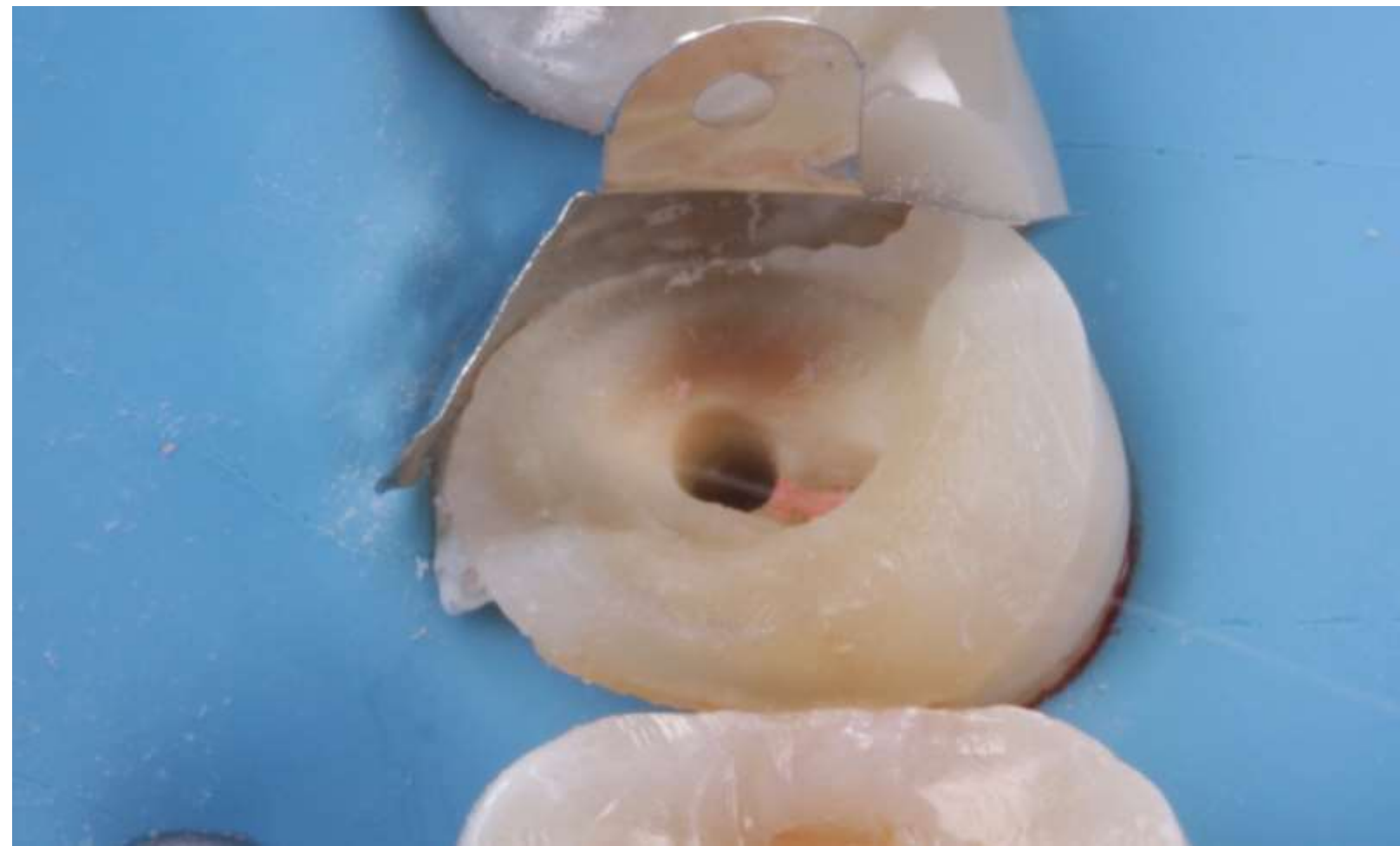

Elevação de margem cervical e cimentação do espigão de fibra de vidro

Preparo concluído e pronto para leitura com *scanner* intra-oral (molde digital)





Prova de *onlay* cerâmico confeccionado no próprio dia



Cimentação e resultado final