



GALERIA **ortopóvoa**

EXPOSIÇÃO DE PINTURA

# CARLOS SILVA

DIALOGOS  
COM O **LÍMBICO**

















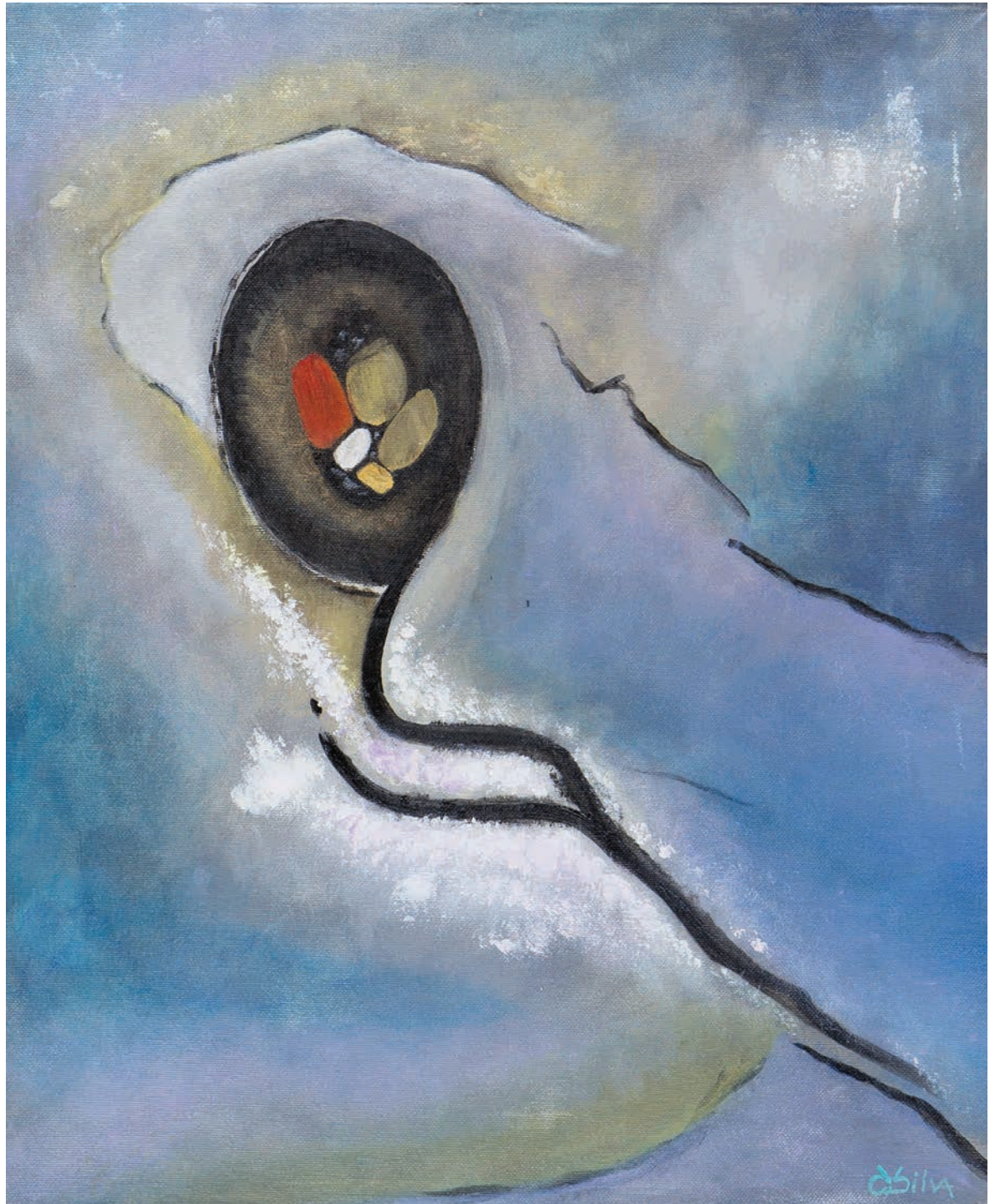









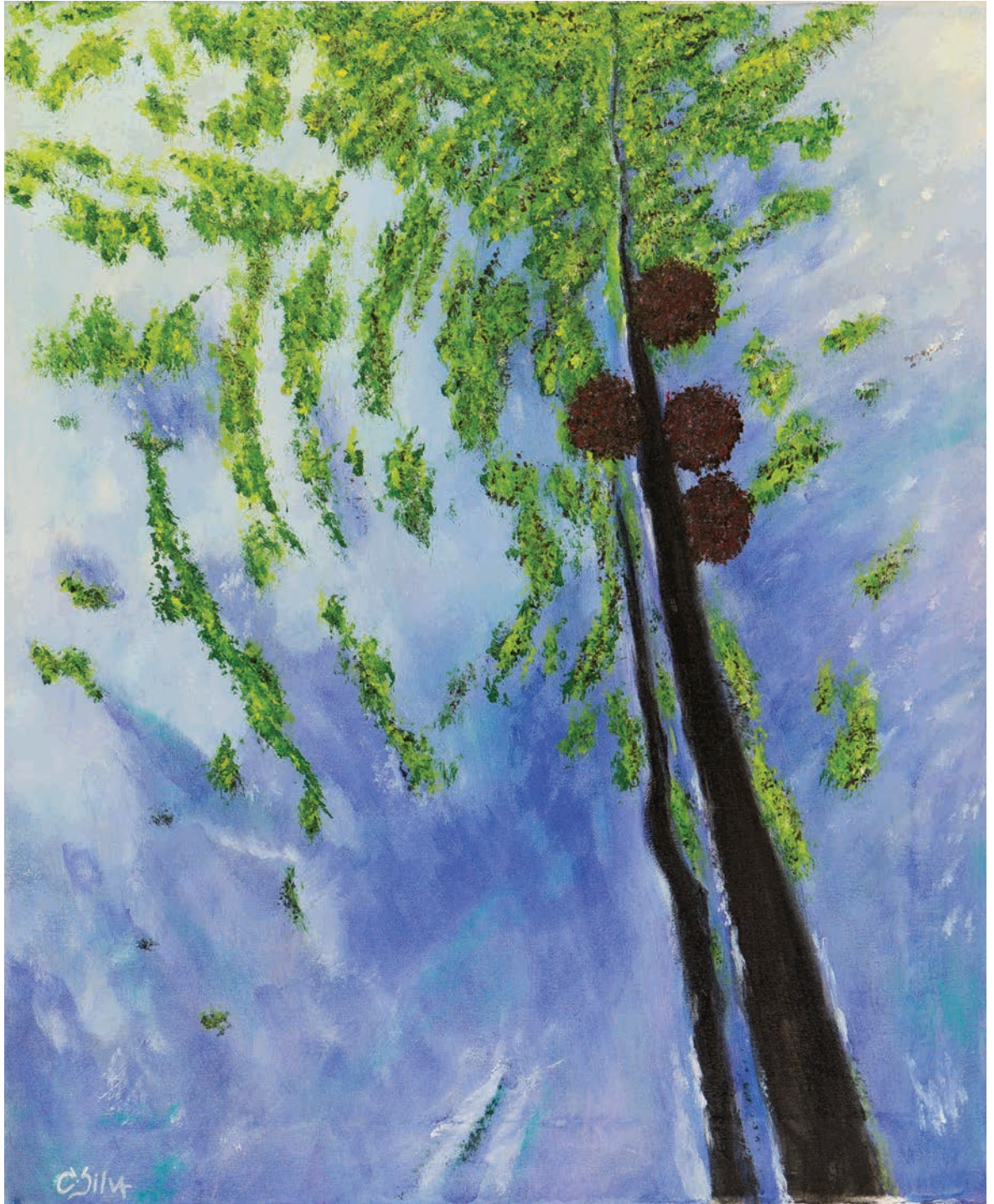









CSM





Chill

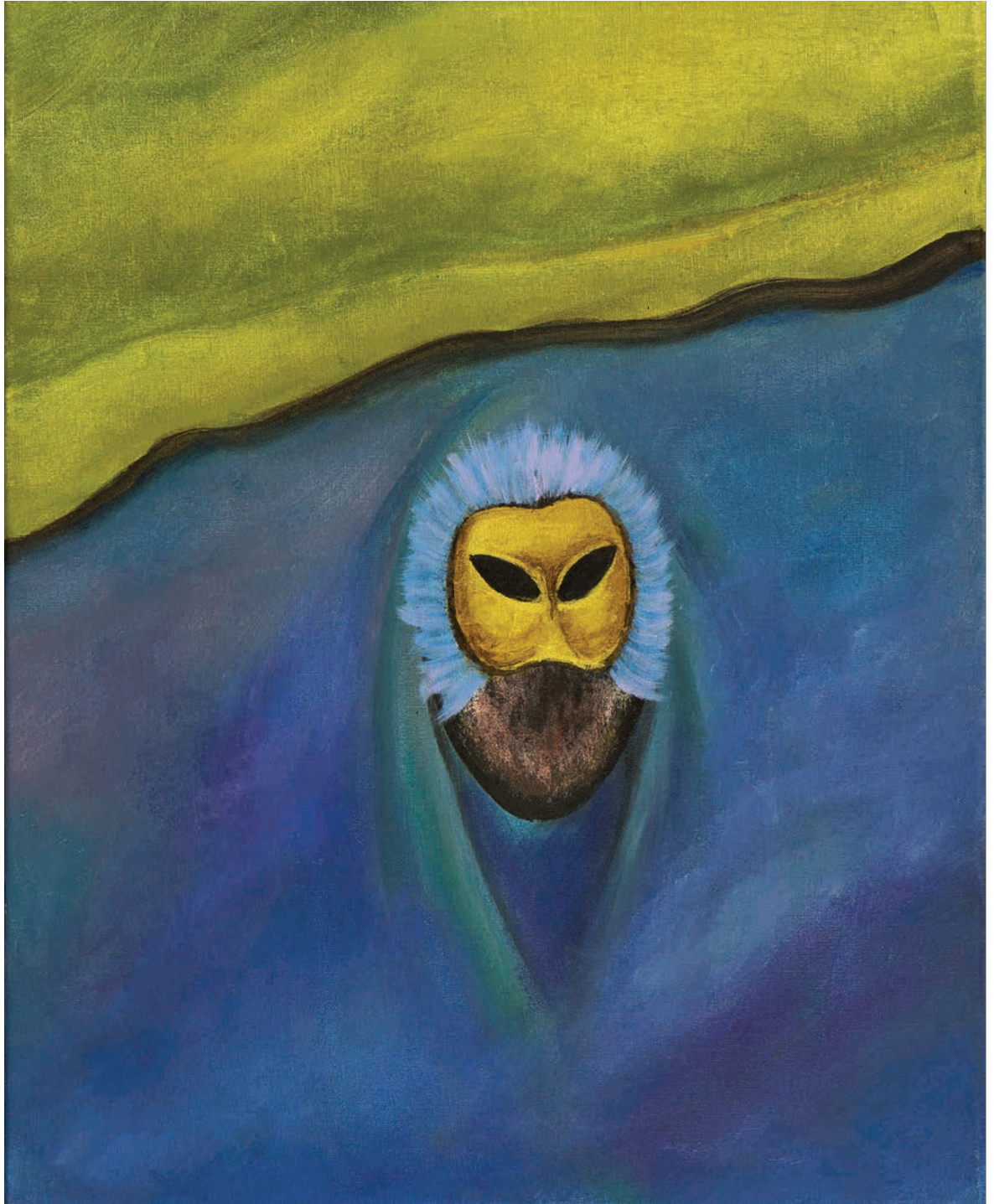







### Resumo Biográfico

**CARLOS Alberto SILVA**, é natural de Macedo de Cavaleiros, distrito de Bragança, médico dentista especialista em ortodontia e docente universitário na Universidade Fernando Pessoa. Adquiriu o interesse pelo desenho e pintura ainda durante o ensino secundário, em Bragança, que cultivou ao longo da vida enquanto auto-didacta, embora somente nos últimos anos de forma mais regular.

Participou em algumas exposições colectivas de pintura para que foi convidado e numa exposição individual na Galeria de Arte do Café Majestic, no Porto, em 1997.

Por influência de amigos valiosos, que assim o julgaram merecedor, aqui se submete novamente à "límbica" apreciação pública das suas elaborações em acrílico sobre tela.

Agradecimentos:



Fotografia - Paulo Silva

PATROCÍNIO



**Ortopóvoa**

Clinica de Ortodontia e Reabilitação Orofacial, Lda.

Rua Visconde de Azevedo, 11  
4490-589 **Póvoa de Varzim · Portugal**

Tel.: 252 299 240  
Tm.: 926 211 076  
Fax: 252 627 070

email: [ortopovoa@ortopovoa.pt](mailto:ortopovoa@ortopovoa.pt)  
[www.ortopovoa.pt](http://www.ortopovoa.pt)

[www.facebook.com/ortopovoa](http://www.facebook.com/ortopovoa)  
GPS: N 41° 22' 49" | W 08° 45' 29"